



ASFIA/RJ

# ASFIA

Informativo da Associação dos Servidores da Fundação para a Infância e Adolescência

www.asfia.org.br

FUNDADA EM 21 DE OUTUBRO DE 1981

ANO X - Nº XXIV - NOVEMBRO 2018

# Realidade da FIA

**Diretoria da ASFIA visita as unidades da Fundação em todo o Rio de Janeiro para averiguar as condições de trabalho dos servidores. O diagnóstico não é bom: abandono e negligência**

fotos: Divulgação



# Editorial

## Realidade Nua e Crua

Descaso, negligência e abandono. O estado atual das unidades da FIA (Fundação para a Infância e Adolescência) é o resultado de décadas de ausência de políticas públicas nos vários mandatos do Governo estadual. A Diretoria da ASFIA visitou sete unidades da Fundação, espalhadas por todo o Rio de Janeiro, nos últimos meses. Além do número reduzido de servidores e o sucateamento do serviço público prestado à população, a infraestrutura e as instalações físicas dos prédios da FIA estão extremamente deterioradas, como também faltam materiais e equipamentos de escritório e didáticos.

A ASFIA conversou com servidores e fez reuniões para ouvir reclamações, reivindicações e coletar informações com o objetivo de apresentar o quadro atual da Fundação para o próximo governador do Estado. Os resultados das eleições 2018 indicam que a falta de políticas na área da Assistência Social, e mais especificamente da Criança e do Adolescente, continuará a ser praticada no Estado do Rio de Janeiro e no Brasil.

O desafio é grande e o nosso histórico é de luta. Não iremos nos abater e continuaremos a representar a categoria da forma que ela merece. Nesta edição mostraremos fotos das visitas reali-

Anderson Sanchez / Arquivo ASFIA



**ASFIA participou de mais de uma dezena de atos públicos nos últimos anos. Novas manifestações deverão acontecer.**

zadas, algumas notícias do que tem acontecido na Fundação e como a Diretoria da Associação está atuando para defender os interesses da categoria.

Apesar dos problemas que surgem, também somos filhos de Deus e devemos celebrar a vida em harmonia com os nossos amigos e familiares. O informativo também divulga informações sobre a tradicional festa de fim de ano da ASFIA. Não perca! E boa leitura!

A Diretoria

## COMUNICADO

Os associados podem se informar pelos meios de comunicação que temos. Além do website publicar as notícias que interessam à categoria, também atendemos aos associados individualmente na sede da ASFIA ou por telefone: 2527-2568, às terças, quartas e quintas-feiras, das 10h às 17h. O objetivo é evitar mal-entendidos que as redes sociais ou aplicativos de telefones móveis podem gerar.

## PARTICIPE!

Também nos ajude nas nossas redes sociais compartilhando a importância da FIA para toda a sociedade.



CNPJ 31.887.300/0001-68  
Sede: Av. Marechal Floriano, 199  
Sala 901 - Centro do Rio de Janeiro / RJ  
CEP: 20.080-005

Sub-sede:  
Rua Voluntários da Pátria, 120  
Botafogo - Rio de Janeiro/RJ  
CEP 22260-010  
Tels.: 2527-2568 - 2266-0331  
Email: asfia@oi.com.br  
Site: www.asfia.org.br

**Eunice Gomes Ayres**  
Diretor PRESIDENTE

**Tereza Cristina da Conceição**  
Diretor VICE-PRESIDENTE

**Iara Regina Oliveira da Fonseca**  
Diretor SECRETÁRIA

**Carlos Alberto Dias**  
Diretor VICE-SECRETÁRIO

**Maria Teresinha Pinto da Silva**  
Diretor TESOUREIRA

**Juarenes Gonçalves Peres**  
Diretor VICE-TESOUREIRO

**Lúcia Pereira Coelho**  
Diretor de COMUNICAÇÕES e  
IMPrensa

**Clara Clarice de Costa Timbó**  
Diretor SOCIOCULTURAL

**Rogério de Souza Fernandes**  
Diretor de FORMAÇÃO SINDICAL

**Cecília de Lima Costa**  
Diretor de ESPORTE e LAZER

**Neusa Brito**  
Diretor de ADMINISTRAÇÃO

**Maria das Graças de Lima**  
Conselho Fiscal Efetivo

**Marlene Pedro Riscado**  
Conselho Fiscal Efetivo

**Carmem Eliza Lima Soares**  
Conselho Fiscal Efetivo

**Paulo de Alcântara Pessoa**  
Conselho Fiscal Suplente

ANDERSON SANCHEZ  
Jornalista Responsável  
IP27896-RJ

Jorge Marcos  
Diagramação: 99666-4491

Tiragem  
2 mil exemplares

Impressão  
Gráfica MEC

O informativo é produzido pela  
S&M Editora  
www.semeditora.com.br

Atendimento e Reuniões  
Terças, quartas e quintas-feiras

# ASFIA visita unidades

## ARARUAMA

Polo de Articulação da Baixada Litorânea



## NOVA IGUAÇU

Polo de Articulação da Baixada Fluminense

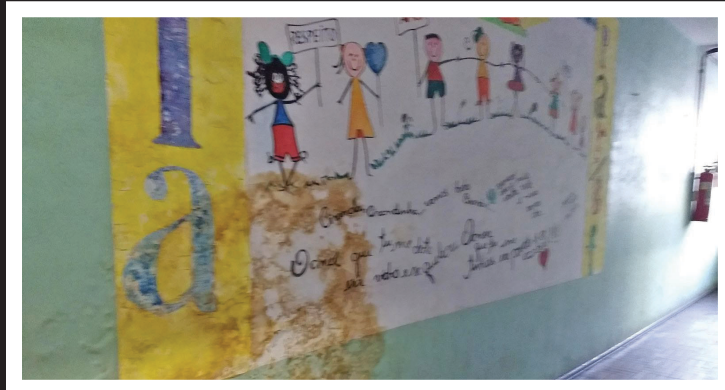

# NITERÓI/BARRETO

Polo de Articulação da Região Leste (CERTRIM)



# CONCEIÇÃO DE MACABU

CICAPD (Centro Integrado da Criança e do Adolescente Portador de Deficiência) Rêgo Barros

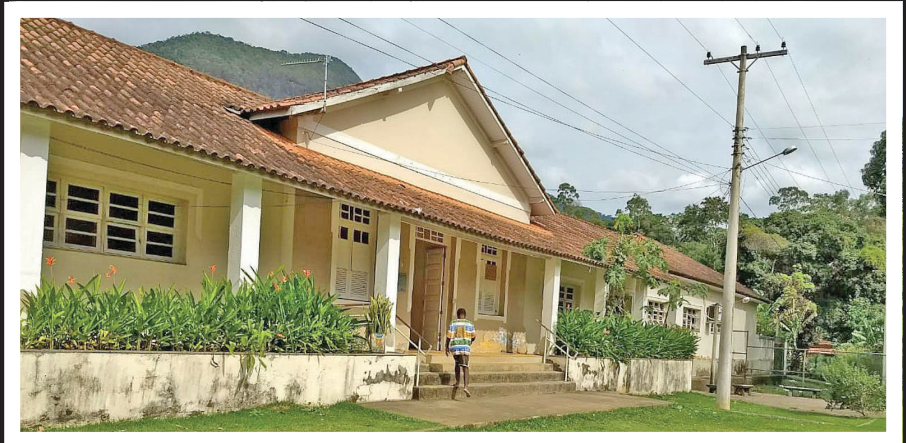

# DORÂNDIA

CICAPD (Centro Integrado da Criança e do Adolescente Portador de Deficiência) Oswaldo Aranha



# NOVA FRIBURGO

Polo de Articulação da Região Serrana

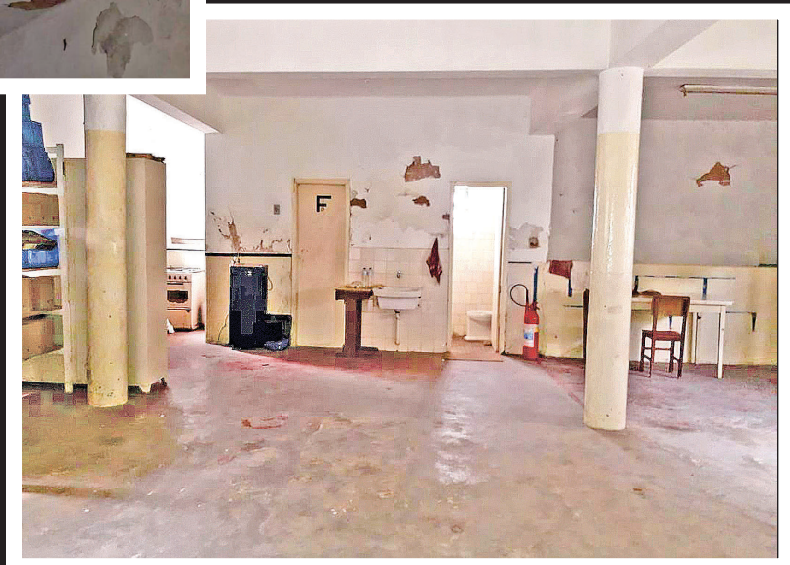

# CAMPOS DOS GOYTACAZES

Polo da Articulação Região Norte Fluminense



A ASFIA se reuniu com a presidente da FIA, Neuza Maria Ferreira Jordão, por duas vezes, nos dias 6 de junho e 31 de julho. A presidente da Fundação informou que o Regimento Interno da FIA deve ser atualizado e solicitou que a ASFIA indique um representante para trabalhar na construção desse texto.



A vice-presidente da ASFIA, Tereza Cristina, recebeu a medalha "Amigo da Polícia Civil". A homenagem foi feita pelo SINDPOL-RJ (Sindicato dos Policiais Cíveis do Rio de Janeiro) e COLPOL (Coligação dos Policiais Cíveis), no dia 5 de junho, no Club Municipal, Tijuca. Tereza Cristina se destacou no trabalho solidário de organização e distribuição de cestas básicas para servidores públicos estaduais que estavam sem pagamento.

## BALANCETE ANUAL DE 2017

### CAIXA"

Observação: Saldo anterior: R\$ 9.138,40

MESES	ENTRADA	DESPESAS	SALDO
Janeiro/17	R\$ 20.000,00	R\$ 25.302,49	R\$ 3.835,91
Fevereiro/17	R\$ 15.000,00	R\$ 18.246,55	R\$ 589,36
Março/17	R\$ 20.000,00	R\$ 15.042,30	R\$ 5.547,06
Abril/17	R\$ 20.300,00	R\$ 15.821,84	R\$ 10.025,22
Mai/17	R\$ 10.300,00	R\$ 18.431,81	R\$ 1.893,41
Junho/17	R\$ 30.000,00	R\$ 16.807,81	R\$ 15.085,60
Julho/17	R\$ 20.000,0	R\$ 24.189,81	R\$ 10.895,69
Agosto/17	R\$ 33.050,00	R\$ 40.089,30	R\$ 3.856,39
Setembro/17	R\$ 15.300,00	R\$ 12.473,15	R\$ 6.683,24
Outubro/17	R\$ 38.800,00	R\$ 28.838,81	R\$ 16.644,43
Novembro/17	R\$ 14.160,00	R\$ 27.140,05	R\$ 2.664,38
Dezembro/17	R\$ 13.450,00	R\$ 13.913,03	R\$ 3.201,35

### CONTA CORRENTE"

Observação: Saldo anterior: R\$ 108.906,59

MESES	ENTRADA	DESPESAS	SALDO
Janeiro/17	R\$ 26.345,00	R\$ 22.403,34	R\$ 112.848,25
Fevereiro/17	R\$ 5.143,51	R\$ 16.038,13	R\$ 101.953,63
Março/17	R\$ 25.910,19	R\$ 22.471,05	R\$ 105.392,77
Abril/17	R\$ 30.334,11	R\$ 2.746,71	R\$ 114.980,17
Mai/17	R\$ 51.420,07	R\$ 13.014,94	R\$ 153.385,30
Junho/17	R\$ 26.874,19	R\$ 30.996,58	R\$ 149.262,91
Julho/17	R\$ 48.980,00	R\$ 47.076,41	R\$ 151.166,50
Agosto/17	R\$ 26.854,73	R\$ 39.342,50	R\$ 138.678,73
Setembro/17	R\$ 3.610,61	R\$ 17.347,26	R\$ 124.942,08
Outubro/17	R\$ 30.385,93	R\$ 28.159,27	R\$ 127.168,74
Novembro/17	R\$ 29.426,19	R\$ 29.154,70	R\$ 127.440,23
Dezembro/17	R\$ 33.256,32	R\$ 29.919,09	R\$ 130.505,97

Obs.: Saldo da Aplicação Itaú Maxi DI = R\$ 316.524,24

## OPINIÃO



Peres

Vai a minha homenagem a Carmem Eliza Lima Soares



Saudade,  
saudades,  
saudades!

1961 +2018

Até a próxima!



## NOTA DE FALECIMENTO

É com pesar que informamos a partida dos seguintes servidores:

Alcinea Marinho da Conceição  
Aloysio de Oliveira  
Carmem Eliza Lima Soares  
Cassiano dos Santos de Souza  
Eronildes da Silva e Silva  
Eunice Matos Silva  
Getulio da Rocha Lemos  
Manoel Paiva da Silva  
Maria da Penha Magalhães  
Oswaldo da Silva Carneiro  
Ruth Lioti  
Sonia Maria Santos  
Vilma Azeredo Macedo

## REFLEXÃO

### As portas para o futuro

Acabamos de passar pelo período de eleições que decidiram o comando do País e estamos vivendo momentos difíceis. São tantas as informações que nos chegam, que ora estamos cheios de esperanças, ora estamos cheios de dúvidas. Essa dualidade mostra as quão debilitadas estão as ideologias e os sonhos se esvaem em meio à desesperança.

Em momentos como esses, torna-se ainda mais necessária a formação de opiniões claras, objetivas e que tenham como base argumentos consistentes. Ter dúvidas faz parte da natureza humana e não é algo ruim. As dúvidas nos fazem buscar novas saídas, nos fazem refletir sobre nossas práticas e nos estimulam a visualizar o que pretendemos alcançar.

Aproveitemos esse tempo de reflexão para transformarmos nossa sociedade em uma verdadeira equipe de trabalho. Precisamos começar agora a cuidar das sementes, se pretendemos ter uma boa colheita no futuro. Não existe o meu, o teu ou o seu; apenas o nosso. Lutemos por nosso bairro, nossa cidade, nosso país, nosso mundo. O futuro que desejamos depende das nossas decisões. Vamos seguir o caminho da paz!

Abraços...

Cecília de Lima Costa



## INFORME

### “Vivendo e Aprendendo” Direitos

Além de fazer parte da Diretoria da ASFIA, sou assistente social com formação em Direito. No entanto, só recentemente soube de um formulário que existe na FIA. Esse documento se refere ao artigo 47 da Lei Federal nº 8.541, de 23 de dezembro de 1992, que trata da isenção do pagamento do Imposto de Renda para portadores de doenças graves.

Vamos ler a lei? Nós precisamos conhecer a legislação. Existe um formulário próprio para requerimento direcionado à presidente da Fundação. Depois de preenchido por quem faz jus ao benefício legal, o requerente deverá juntar vários documentos obrigatórios. O Departamento Pessoal deve informar ao servidor público da FIA quais são.

Para não sobrecarregar as colegas do DP, a ASFIA se prontificou em colaborar com esse trabalho. Compareça à sede da ASFIA ou ligue para tirar dúvidas.

Não garantimos o deferimento do requerido no processo, mas não custa tentar. O importante é tentar fazer com que a lei seja cumprida.

Maria Teresinha Pinto da Silva  
Diretor TESOUREIRA



## UTILIDADE PÚBLICA:

### Correspondências

Em virtude da grande violência que abrange o Estado do Rio, a entrega da correspondência fica prejudicada em algumas áreas. A ASFIA solicita que o destinatário associado vá até uma agência de distribuição da Empresa de Correios e Telégrafos, mais próxima da residência, para resgatar as correspondências. Também aconselhamos que atualizem o endereço na ASFIA.

## SESC

A Diretoria da ASFIA informa a todos os associados que não tem medido esforços para reativar o convênio com o SESC. Informamos que enviamos ofícios por e-mail ao órgão com o objetivo de retornar ao espaço e proporcionar lazer aos nossos associados.

Estamos aguardando a resposta.

# Festa Natalina e de Final de Ano



A ASFIA informa aos associados que a tradicional Festa Natalina e de Fim de Ano voltará a acontecer e já tem hora, dia e local marcados. A Diretoria convida a todos os associados, ativos e aposentados, para a Confraternização, que será realizada no dia 1º de dezembro de 2018, das 8h30 às 17h, no Sítio Mônica e Márcia, em Itaboraí, na Grande Niterói, região metropolitana do Rio. Conforme reivindicação de alguns associados, a bebida alcólica será servida até às 16h.

Atendendo a solicitação de vários associados, foi realizada uma pesquisa com vários locais que poderiam sediar o evento. Entramos em contato e os orçamentos nos foram informados. Por uma questão de logística, que inclui preço e mobilidade, chegou-se a conclusão que o Sítio Mônica e Márcia foi a melhor opção.

A Diretoria também informa que cada associado poderá levar um acompanhante desde que pague o valor estipulado em contrato. É importante ressaltar que o associado é responsável pelo comportamento do acompanhante, que não pode ser servidor FIA Não Sócio.

Os ingressos podem ser adquiridos na sede da ASFIA ou com representantes nos locais de trabalho. Eles serão vendidos até o dia 22 de novembro. Portanto, não haverá venda de ingresso no dia do evento.

A ASFIA também informa que não vai se responsabilizar por objetos pessoais extraviados. O transporte será disponibilizado e os ônibus sairão de várias partes da cidade do Rio de Janeiro e adjacências. A previsão de embarque está marcada para 7h da manhã.

**Outras informações pelo telefone 2527-2568, às 3ª, 4ª e 5ª feira. Já no número 2266-0331 somente às 3ª feiras como também pelo nosso website e redes sociais.**

**Atenção! é imprescindível levar a carteira de identidade (RG) no dia do evento.**

Apesar do período difícil na Economia e Política nacional, queremos celebrar a vida como os nossos amigos, familiares e colegas de trabalho. Venha e participe de mais um momento memorável.



## PTPA

Anderson Sanchez



A FIA realizou a cerimônia de formatura da primeira turma de 2018 do PTPA (Programa de Trabalho Protegido na Adolescência), na Sala Cecília Meireles, no Centro da Cidade, no dia 19 de junho. O curso que prepara jovens em condição de vulnerabilidade para o mercado de trabalho formou 326 adolescentes que estudaram durante três meses nas unidades de Ipanema, Cidade de Deus, Nova Iguaçu, Maracanã, Padre Miguel e Santa Cruz. O público-alvo do PTPA é de adolescentes entre 15 e 18 anos.

## CULTURA E LAZER

fotos: Anderson Sanchez



A 12ª Primavera de Museus levou alunos do PTPA das unidades Maracanã e Ipanema ao Museu Penitenciário do Estado do Rio de Janeiro nos dias 18, 19 e 21

de setembro. Além de uma visita mediada, os jovens assistiram duas palestras. “Como está sua leitura?” da especialista em Leitura Dinâmica e Otimização do Estudo, Lissandra de Oliveira, do projeto Fábrica de Leitores, com o objetivo de incentivar a leitura. A outra palestra foi com Flavio de Oliveira Silva, ex-interno do Degase (Departamento Geral de Ações Socioeducativas), que faz parte do projeto do Museu “Vida no Cárcere”, que visa conscientizar jovens sobre o lado nada glamouroso do crime.